Puntos de interés

Las almenaras. Son pequeñas edificaciones construidas para proteger las compuertas del Canal. Su función consistía en el vaciado y redistribución del agua para riego. Durante este recorrido se encuentran la de "S. Antonio de Padua" y la de "Sta. Engracia".

Esclusas de Valdegurriana. Las antiguamente llamadas "inclusas" fueron construidas para salvar los desniveles del terreno y permitir así la navegación. Las de Valdegurriana tienen un salto total de 13 metros y una construcción en sillería bien conservada.

La Cartuja Baja. El monasterio cartujo comenzó a construirse en 1651 y no concluyó hasta más de un siglo después. Sufrió el paso de la Guerra de la Independencia y, tras la desamortización de Mendizábal, los cartujos abandonaron el monasterio. Sus murallas, claustros y dependencias se convirtieron en viviendas conservándose, entre otros, la iglesia, la torre y el refectorio.

MIDE

severidad del medio natural	1		horario	1 h 25 min
orientación en el itinerario	2		desnivel de subida	5 m
dificultad en el desplazamiento	2		desnivel de bajada	60 m
cantidad de esfuerzo necesario	2		distancia horizontal	6,8 km
			tipo de recorrido	Travesía Todo el año

Más información: www.montanasegura.com

Accesibilidad

Recorrido en el que el pavimento es de tierra y con bastante anchura a lo largo de casi todo el trayecto, excepto un paso a los 5,5 km donde se estrecha la senda.
Las dificultades que se encuentran tienen que ver con las irregularidades del terreno, y en el acceso al parque de Valdegurriana hay una pendiente de bajada algo pronunciada.
La pista se puede encontrar embarrada los días posteriores a lluvias.

realiza: PRAMES atelier de ideas

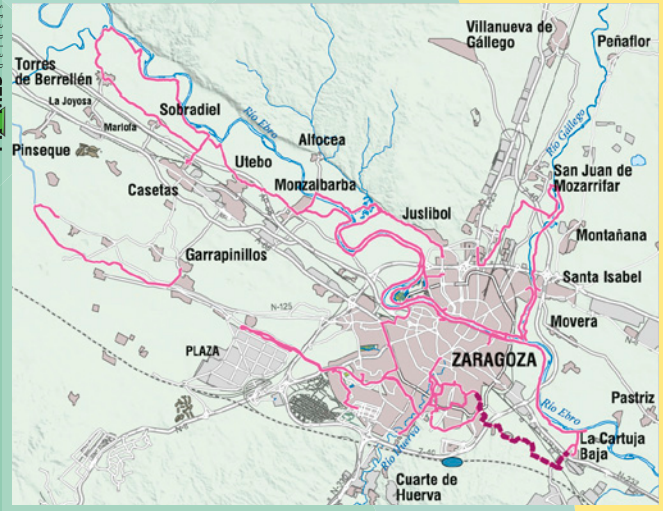

ZgzAnda

Senderos periurbanos de Zaragoza

Recomendaciones de seguridad

- Estos senderos son autoguiados por lo que no existen señales específicas en el terreno excepto cuando coinciden con otros senderos balizados.
- Los horarios están calculados para ir andando y sin paradas por lo que deberás adaptarlos a tu ritmo sobre todo si decides ir corriendo o en bici.
- Consulta la previsión meteorológica.
- Evita las horas de máximas y mínimas temperaturas.
- Extrema la precaución los días de niebla y de calor intenso.
- Lleva ropa y calzado adecuados a la actividad que te protejan del viento, del frío y del calor.
- Lleva agua para hidratarte y crema para el sol.
- Lleva el teléfono móvil siempre contigo.
- La ruta en bici puede tener pequeñas variaciones respecto a la propuesta a pie en función de la presencia de carril bici cercano o de la coincidencia con tramo de calzada. Si vas con bici, adapta la velocidad y recuerda que la prioridad es peatonal.

Información de interés

Zaragoza Deporte Municipal	www.zaragozadeporte.com
Transportes Urbanos de Zaragoza	www.zaragoza.avanzagrupo.com
Tranvía de Zaragoza	www.tranviasdezaragoza.es
Agencia Estatal de Meteorología	www.aemet.es
Federación Aragonesa de Montañismo	www.fam.es

Coordina: FEDERACIÓN ARAGONESA DE MONTAÑISMO

Organiza: Zaragoza Deporte

R5. Ruta Canal-La Cartuja

Fotos: Atelier de ideas

zaragozanda.es

ZgzAnda

Senderos periurbanos de Zaragoza

Zaragoza Deporte

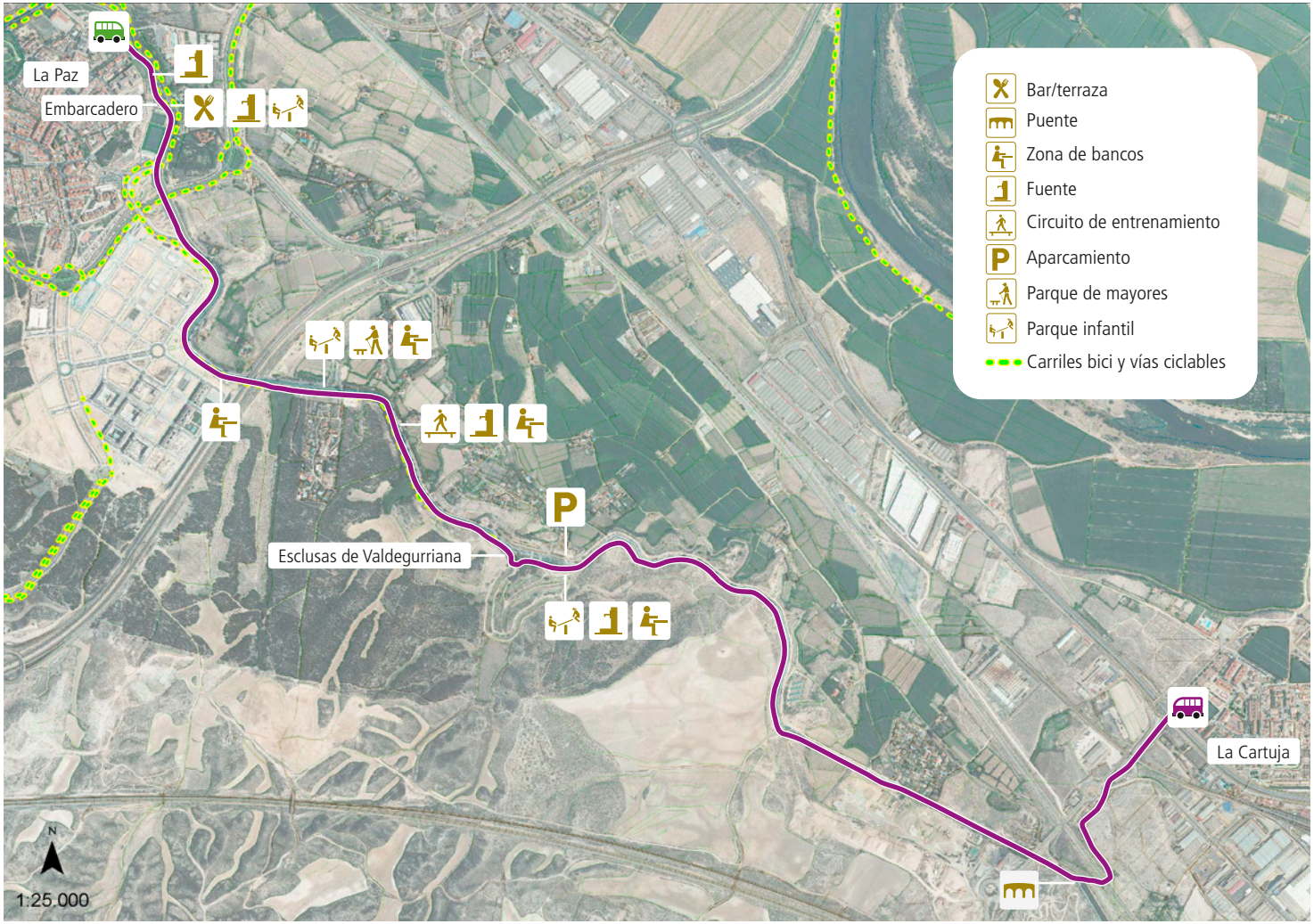

La ruta empieza en el final de línea del autobús 42, que nos deja en el barrio de La Paz.

Comenzamos a andar por la orilla del Canal, siguiendo el curso de agua, que nos acompañará a lo largo de la mayor parte del recorrido.

Nuestros pasos nos llevan por un cómodo y amplio camino en el que iremos dejando a nuestras espaldas la ciudad. El Tercer Cinturón pasa bajo nosotros, que continuamos paralelos al Canal.

Recorremos la "Senda de Valdegurriana", que en este tramo comparte recorrido con el Anillo Verde de Zaragoza. Los bancos, paneles informativos, circuitos deportivos y **almenaras** del Canal se suceden hasta llegar a las **esclusas de Valdegurriana.**

Atelier de ideas

Canal

Allí el sendero desciende el desnivel que superan las esclusas, unos quince metros. Dejamos atrás un parque con fuente, bancos y mesas y continuamos en la margen derecha del Canal, que se va estrechando conforme avanzamos.

Finalmente, llegamos a un puente que lo cruza, y nos alejamos de él por la señalización del Anillo Verde de Zaragoza. Pasamos bajo las vías del AVE, siguiendo una pista de buen firme.

Tras superar dos cruces de rotonda, llegamos al **barrio de La Cartuja Baja**, final de nuestro recorrido.

R5. Ruta Canal-La Cartuja

Inicio. Pº del Canal con C/Emilio Pérez Vidal. Parada del 42

Final. La Cartuja
Parada del 25

Paseo que nos lleva desde el barrio de Torrero al de La Cartuja Baja siguiendo el curso del Canal Imperial de Aragón

Andando 100%

Corriendo 100%

En bicicleta 98%

ENLACES R4, R6, R7, R8, R15 y R21

Paseo por el canal

Atelier de ideas